Sistem complet pentru odihnă și depozitare – Grădiniță

Pat ușor • Depozitare verticală • Saltea cu materiale certificate

O soluție dezvoltată pentru grădinițele moderne, în care aceeași încăpere trebuie să poată fi transformată rapid din **sală de activități în spațiu pentru odihnă și invers**.

Sistemul combină un pătuț individual ușor și ergonomic, o unitate mobilă pentru depozitarea verticală a 5 paturi și, opțional, o saltea dedicată de **130 × 60 × 8 cm**, rezultând o soluție compactă, igienică și ușor de gestionat de personalul grădiniței.

---

1. **Pătuț individual de grădiniță**

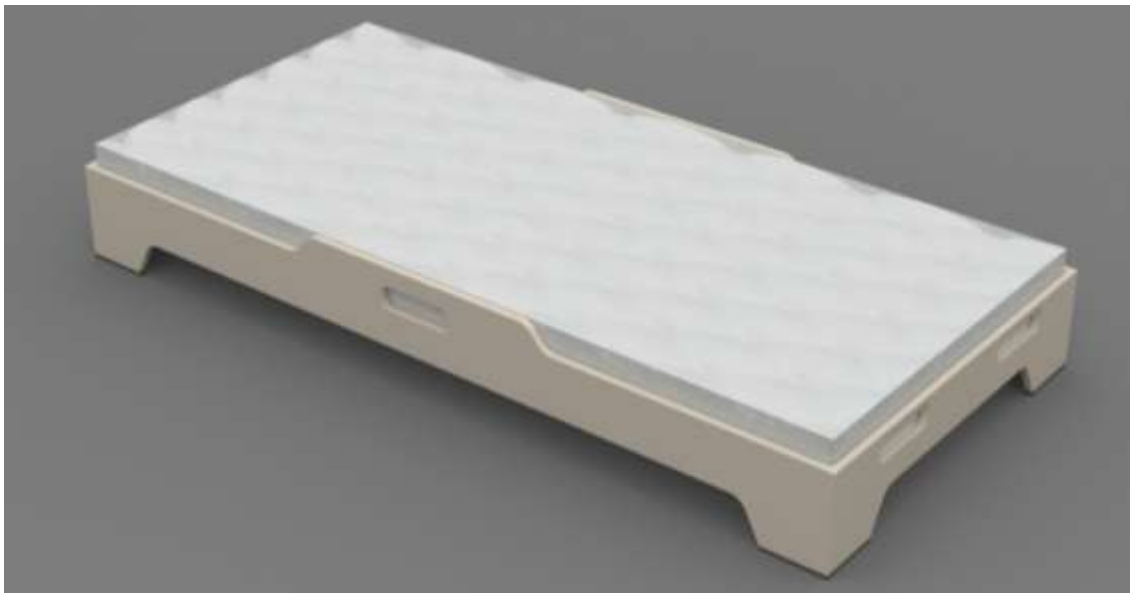

Pătuțul este proiectat special pentru utilizarea în creșe și grădinițe, punând accent pe **greutate redusă, rezistență, siguranță și manevrare facilă**.

Este realizat din **placaj stratificat de fag de 12 mm**, cu densitate de aproximativ 750 kg/m³. Materialul are emisii foarte reduse de formaldehidă, sub limita de detecție de 0,008 ppm conform EN 717-1, iar suprafețele sunt finisate cu vopsea ecologică pe bază de apă. Muchiile expuse sunt rotunjite, iar mânerele sunt integrate direct în structura patului.

Dimensiuni:

- lungime: aprox. **1326 mm**;

- lățime: aprox. **629 mm**;
- înălțime: aprox. **191 mm**;
- spațiu pentru saltea: **1300 × 600 mm**;
- greutate estimată fără saltea: **aprox. 8–9 kg**.

Manevrare ușoară de către o singură persoană

Greutatea redusă și mânerele ergonomice amplasate pe laturile patului permit ridicarea, transportarea și poziționarea facilă a acestuia.

Patul este proiectat și pentru **suprapunere**, atunci când configurația spațiului permite această metodă de depozitare.

---

2. **Unitate mobilă de depozitare verticală – 5 paturi**



Pentru grădinițele în care **spațiul este limitat** sau în care nu se dorește suprapunerea directă a paturilor, am dezvoltat o soluție alternativă: **depozitarea individuală a paturilor în poziție verticală**.

Unitatea permite depozitarea compactă a **5 paturi**, fiecare într-un compartiment propriu, separat de celelalte prin paravane individuale. Astfel, paturile nu sunt așezate unul peste celălalt și nu intră în contact direct.

Dimensiuni unitate

- lungime: aprox. **1163 mm**
- adâncime: aprox. **698 mm**
- înălțime: aprox. **2005 mm**
- capacitate: **5 paturi**
- zonă superioară de depozitare: aprox. **432 mm** înălțime

Corpul este realizat din **PAL melaminat alb de 18 mm, cantuit ABS**, și este prevăzut cu roți pivotante cu sistem de frânare.

Fiecare copil are propriul spațiu

În partea superioară sunt prevăzute **5 compartimente individuale**, corespunzătoare celor 5 paturi, pentru depozitarea separată a:

- pernei;
- pilotei;
- lenjeriei;
- altor articole textile personale.

Paturile sunt menținute în poziție printr-o **bară metalică de siguranță**, care poate fi îndepărtată rapid atunci când acestea trebuie scoase.

De ce depozitare verticală?

Avantajul major este că personalul **nu mai trebuie să ridice și să desprindă succesiv paturile dintr-un teanc**.

Fiecare pat poate fi extras individual din unitate. Greutatea redusă a patului și mânerele integrate permit manipularea de către **o singură persoană**, iar întreaga unitate cu cele 5 paturi poate fi deplasată pe roți din spațiul de depozitare către sala de clasă.

---

3. Saltea pentru pătuț – opțional

Sistemul poate fi completat cu o saltea dimensionată special pentru pătuț:

Dimensiuni: 130 × 60 × 8 cm
Miez: spumă poliuretanică RF2520 cu proprietăți de rezistență la aprindere
Husă: microfibră impermeabilă

Un sistem. Două variante de depozitare.

Un avantaj important al conceptului este posibilitatea alegerii sistemului de depozitare în funcție de particularitățile fiecărei grădinițe.

VARIANTA 1 – Paturi suprapuse
Pentru spațiile în care depozitarea se poate realiza direct în sala de clasă, geometria paturilor permite suprapunerea acestora, ocupând o suprafață redusă.

VARIANTA 2 – Unitate mobilă cu 5 paturi depozitate vertical
Pentru sălile în care fiecare centimetru contează sau în care se dorește evitarea contactului direct dintre paturi, unitatea mobilă permite transportarea și depozitarea celor 5 paturi într-un spațiu separat. Fiecare pat și accesoriile sale beneficiază de un compartiment propriu.

De ce este diferită soluția Graphtec?

UȘOR – pătuț de numai aprox. **8–9 kg**
MOBIL – mânere integrate + unitate pe roți cu frână
COMPACT – 5 paturi depozitate vertical într-o amprentă de aprox. **1,16 × 0,70 m**
INDIVIDUALIZAT – fiecare pat are propriul compartiment și propriul spațiu pentru lenjerie
IGIENIC – paturile pot fi depozitate separat, fără suprapunere directă
FLEXIBIL – salteaua poate rămâne pe pat, iar perna, pilota și lenjeria pot fi depozitate separat în compartimentul superior
SIGUR – materiale și geometrie adaptate utilizării în colectivități de copii
DOCUMENTAT – opțiune de saltea cu spumă RF2520 cu documentație **BS 5852 Crib 5, OEKO-TEX® STANDARD 100 Product Class I și CertiPUR®**

Configurație recomandată

1 SET = 5 pătuțuri + 1 unitate mobilă de depozitare + opțional 5 saltele 130 × 60 × 8 cm